

COMUNE DI SESTU

CITTA' METROPOLITANA DI CAGLIARI

MACROSTRUTTURA ORGANIZZATIVA ED ORGANIGRAMMA – DAL 01/10/2019

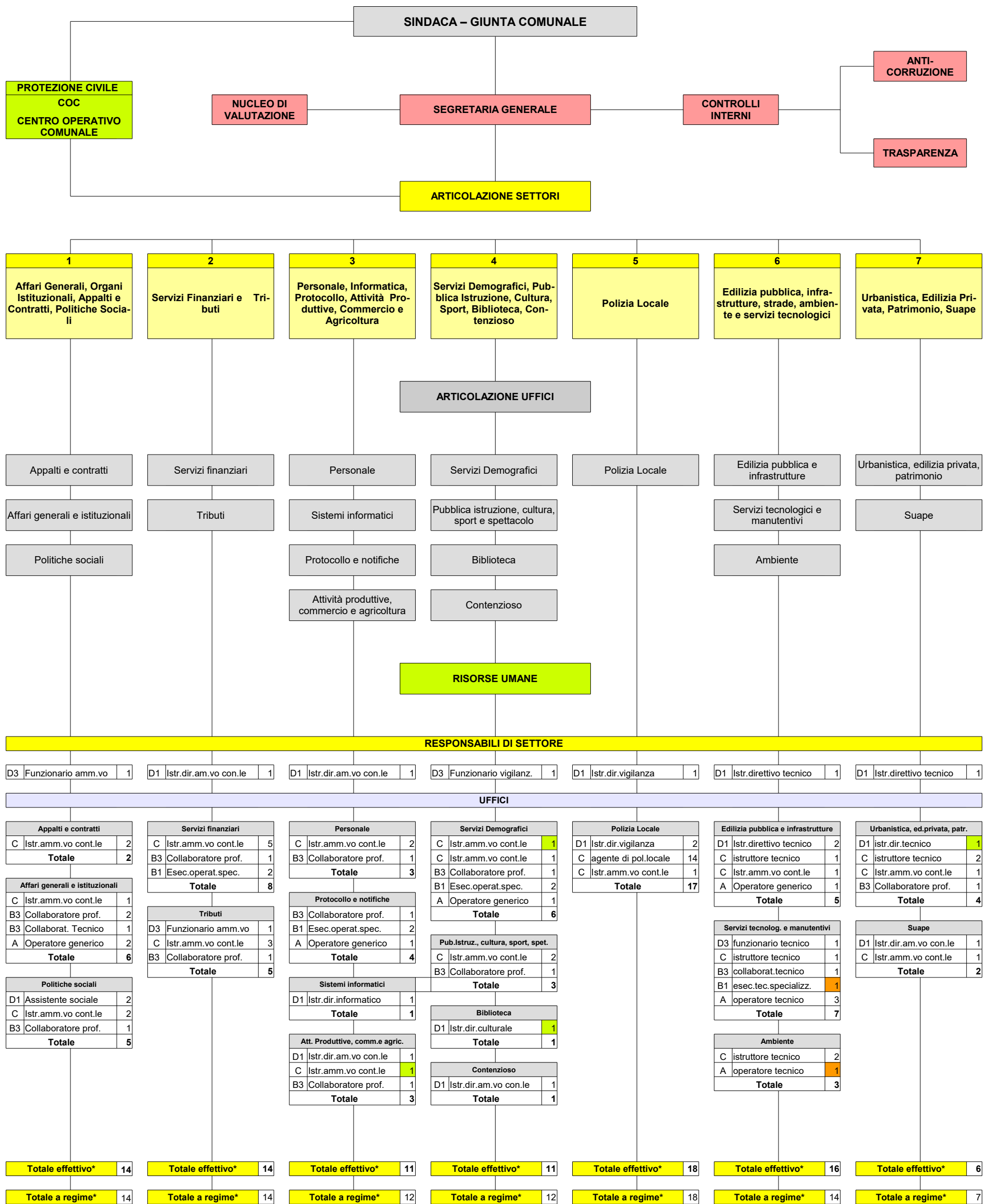

*Totale al 10/09/2019

*Totale nell'anno 2019 in base alla previste assunzioni/cessazioni di personale tenuto conto della programmazione del Fabbisogno del personale

TOTALE GENERALE A REGIME NEL 2019